

- 1 24 herenhuizen Van der Duijn van Maasdamweg
- 2 woonblok van 4 woningen Tinbergenlaan
- 3 5 geschakelde tuinvilla's Beekweg

Op drie kilometer afstand van het centrum van Rotterdam wordt de ruim opgezette groene wijk Park 16Hoven gebouwd. In opdracht van projectontwikkelaar Synchron heeft Bedaux de Brouwer Architecten drie wooneenheden ontworpen aan de Van der Duijn van Maasdamweg, de Tinbergenlaan en de Beekweg.

De 24 statige herenhuizen aan de Van der Duijn van Maasdamweg vormen de entree van de wijk. Geïnspireerd op de eind negentiende-eeuwse architectuur is een moderne invulling aan deze markante plek gegeven. Verbijzondering in het metselwerk kenmerken en versterken het karakter van deze herenhuizen.

Het blok van vier woningen aan de Tinbergenlaan sluit aan op de architectuur van de naastgelegen woningen. Door variatie in positionering zijn ze individueel herkenbaar.

De vijf geschakelde tuinvilla's vormen een beëindiging van een rij met particuliere woningen aan de Beekweg.

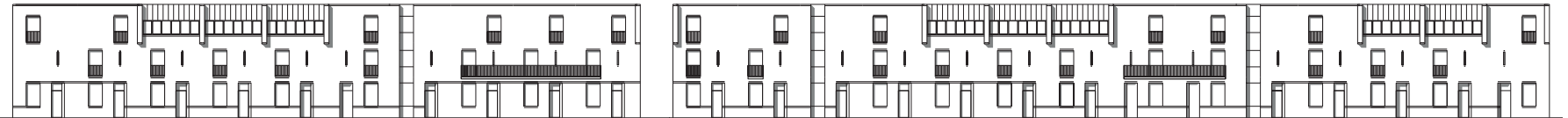

gevel herenhuizen Van der Duijn van Maasdamweg

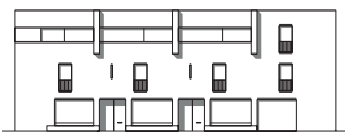

gevel woonblok Tinbergenlaan



gevel tuinvilla's Beekweg

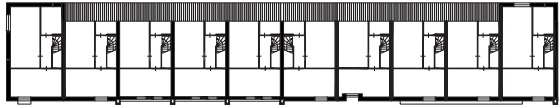

herenhuizen verdieping 2

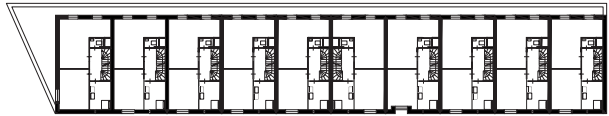
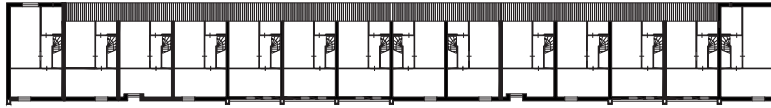

herenhuizen verdieping 1

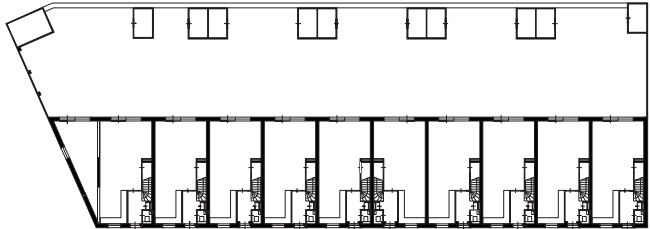
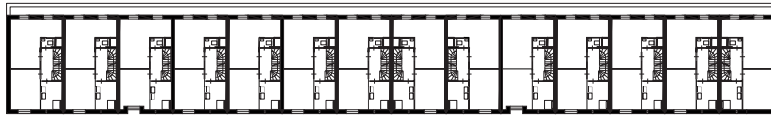

herenhuizen begane grond

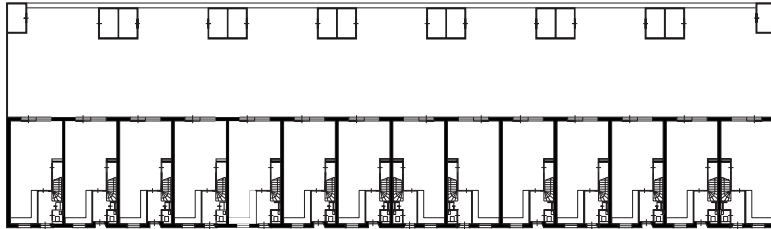

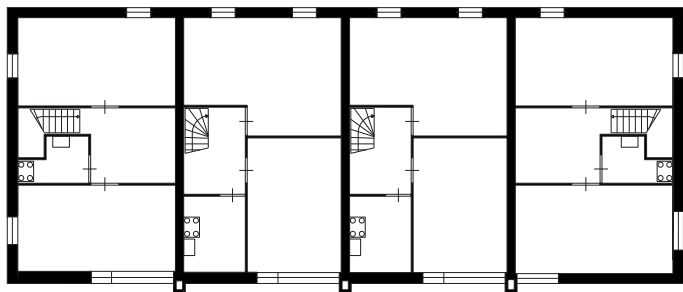

woonblok verdieping 2

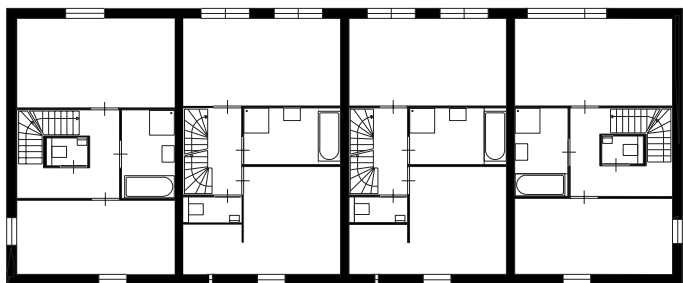

woonblok verdieping 1

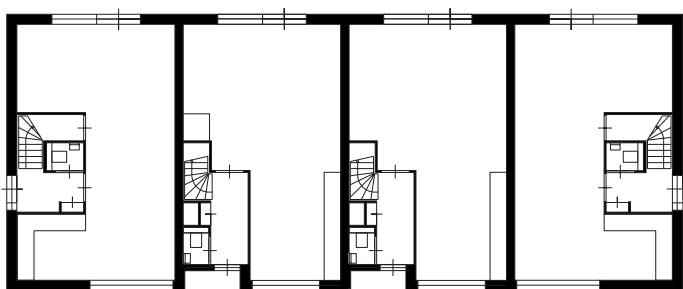

woonblok begane grond



De Fluwelen Weide, Rotterdam - i.o.v. Synchron B.V.

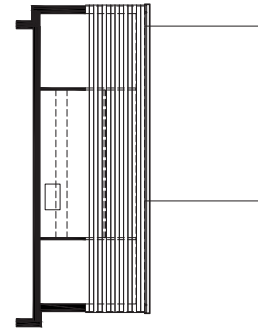

tuinvilla vliering

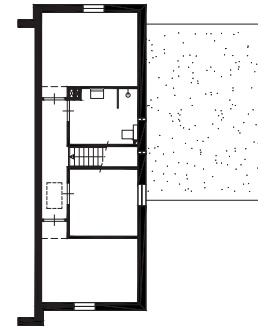

tuinvilla verdieping 1

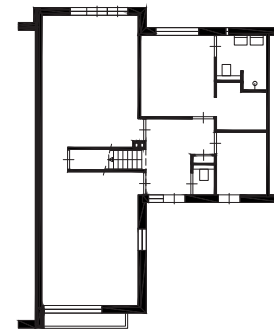

tuinvilla begane grond



De Fluwelen Weide, Rotterdam - i.o.v. Synchron B.V.

BEDAUX DE BROUWER ARCHITECTEN

Dr. Keyzerlaan 2
5051 PB Goirle

T. 013 - 5368555
F. 013 - 5364585
E. post@bedauxdebrouwer.nl
W. www.bedauxdebrouwer.nl